

PEDOMAN

AKUN SINTA DAN GOOGLE
SCHOLAR



INSTITUT ISLAM NAHDLATUL ULAMA
TEMANGGUNG

**PEDOMAN
PEDOMAN AKUN GOOGLE SCHOLAR DAN
SINTA**



**Institut Islam Nahdlatul Ulama
(INISNU) Temanggung
2022**

PRAKATA PENYUSUN

Puji syukur kami panjatkan kehadirat Allah SW, yang telah melimpahkan taufik, hidayah dan inayah-Nya, sehingga Buku Pedoman Akun Google Scholar dan SINTA INISNU Temanggung dapat diselesaikan. Buku Pedoman Akun Google Scholar dan SINTA ini merupakan pedoman bagi sivitas akademika INISNU Temanggung dalam melaksanakan kegiatan penulisan artikel ilmiah dengan menggunakan manajemen referensi.

Untuk mendukung hal itu, INISNU Temanggung telah melakukan pergerakan secara terprogram seperti penyusunan beberapa dokumen utama dan dokumen pendukung sesuai Sistem Penjaminan Mutu Internal (SPMI) di INISNU Temanggung. Keberadaan dokumen-dokumen penting seperti Pedoman Akun Google Scholar dan SINTA sebagai pijakan dalam melakukan berbagai hal dan menentukan arah lembaga. Untuk itu, penyusun mengucapkan terima kasih kepada pihak yang telah membantu dalam proses perumusan, pemeriksaan, persetujuan, penetapan, dan pengendalian buku Pedoman Akun Google Scholar dan SINTA INISNU Temanggung.

Semoga buku ini bermanfaat untuk kita semua, terutama di lingkungan INISNU Temanggung. Amn.

Temanggung, 30 Desember 2021



Ketua Tim Penyusun



Hamidulloh Imda
NIDN: 2117069003

PENGESAHAN
PEDOMAN AKUN GOOGLE SCHOLAR DAN SINTA
INSTITUT ISLAM NAHDLATUL ULAMA
TEMANGGUNG

Kode Dokumen	PP2021-PAGSDS
Penyusunan	22-27 Desember 2021
Revisi	28-29 Desember 2021
Pengesahan	30 Desember 2021

Proses	Penanggungjawab
Penyusunan dan Pemeriksaan	Warek I,  Hamidulloh Ibda, M.Pd.
Persetujuan	Rektor,  Dr. H. Muh. Baehaqi, MM.
Penetapan	Rektor,  Dr. H. Muh. Baehaqi, MM.

TIM PENYUSUN

Penasihat

Dr. H. Muh. Baehaqi, M.M.

Penanggungjawab

Hamidulloh Ibda, M.Pd.

Tim Penyusun

Hamidulloh Ibda, M.Pd.

Khamim Saifuddin, M.Pd.I.

Moh. Syafi', M.Hum.

Pengendalian

Lembaga Penjamin Mutu

Penerbit

INISNU Temanggung Press

Jl. Suwandi-Suwardi KM. 01 Madureso, Kecamatan

Temanggung, Kabupaten Temanggung

Telp. (0293) 4962963 / WhatsApp: +62882003478095

Email: akademika@inisnu.ac.id / inisnu@gmail.com

Website: inisnu.ac.id / akademika.inisnu.ac.id

DAFTAR ISI

PRAKATA PENYUSUN ----- ii

PENGESAHAN ----- iii

TIM PENYUSUN ----- iv

DAFTAR ISI ----- v

SURAT KEPUTUSAN ----- vi

BAB I KETENTUAN UMUM ----- 1

- **Pasal 1 Umum ----- 1**

BAB II DASAR, TUJUAN, DAN KEBIJAKAN ----- 5

- **Pasal 2 Dasar ----- 5**
- **Pasal 3 Tujuan ----- 7**
- **Pasal 4 Kebijakan ----- 7**

BAB III AKUN GOOGLE SCHOLAR ----- 8

- **Pasal 5 Akun Google Scholar ----- 8**
- **Pasal 6 Fungsi Akun Google Scholar ----- 8**
- **Pasal 7 Afiliasi Akun Google Scholar ----- 9**

BAB IV AKUN SINTA ----- 10

- **Pasal 8 Akun SINTA ----- 10**
- **Pasal 9 Fungsi Akun SINTA ----- 10**
- **Pasal 10 Afiliasi Akun SINTA ----- 10**

BAB V PENUTUP ----- 11

- **Pasal 11 ----- 11**

LAMPIRAN

A. Mekanisme Membuat Akun Google Scholar ----- 12

B. Mekanisme Membuat Akun SINTA ----- 14



**INSTITUT ISLAM NAHDLATUL ULAMA
(INISNU) TEMANGGUNG**

Keputusan Menteri Agama RI Nomor 324 Tahun 2021

Alamat : Jalan Suwandi-Suwardi Km 01 Madureso Temanggung

E-mail : inisnu@gmail.com

SURAT KEPUTUSAN REKTOR INISNU TEMANGGUNG

Nomor: In.40/R/KR/246/XII/2021

Tentang

**PEDOMAN AKUN GOOGLE SCHOLAR DAN SINTA
INSTITUT ISLAM NAHDLATUL ULAMA TEMANGGUNG**

Dengan Mengucap Bismillahirrahmanirrahim

Rektor INISNU Temanggung,

- Menimbang : 1. Bahwa untuk pemahaman dan pelaksanaan yang sama tentang publikasi ilmiah maka dipandang perlu adanya Pedoman Akun Google Scholar dan SINTA di lingkungan Institut Islam Nahdlatul Ulama (INISNU) Temanggung;
2. Bahwa oleh karena itu perlu diterbitkan Keputusan Rektor Institut Islam Nahdlatul Ulama (INISNU) Temanggung tentang Pedoman Akun Google Scholar dan SINTA Institut Islam Nahdlatul Ulama (INISNU) Temanggung tahun 2022.
- Mengingat: : 1. Undang-Undang 1945;
2. Peraturan Menteri Pendidikan Nasional Republik Indonesia Nomor 17 Tahun 2010 tentang Pencegahan dan Penanggulangan Plagiat di Perguruan Tinggi;
3. Undang-undang Republik Indonesia Nomor 20 Tahun 2013 tentang Sistem Pendidikan Nasional;

4. Undang-undang Republik Indonesia Nomor 12 Tahun 2012 tentang Pendidikan Tinggi;
5. Peraturan Pemerintah Republik Indonesia Nomor 19 Tahun 2005 tentang Standar Nasional Pendidikan;
6. Peraturan Pemerintah Republik Indonesia Nomor 32 Tahun 2013 tentang Perubahan Atas Peraturan Pemerintah Nomor 19 Tahun 2005 tentang Standar Nasional Pendidikan;
7. Peraturan Pemerintah Republik Indonesia Nomor 4 Tahun 2014 tentang Penyelenggaraan Pendidikan Tinggi dan Pengelolaan Perguruan Tinggi;
8. Peraturan Menteri Pendidikan dan Kebudayaan Republik Indonesia Nomor 50 Tahun 2014 tentang Sistem Penjaminan Mutu Pendidikan Tinggi;
9. Undang-undang Nomor 28 Tahun 2014 tentang Hak Cipta;
10. Peraturan Menteri Riset, Teknologi, dan Pendidikan Tinggi Republik Indonesia Nomor 44 Tahun 2015 tentang Standar Nasional Pendidikan Tinggi;
11. Peraturan Menteri Riset, Teknologi, dan Pendidikan Tinggi Republik Indonesia Nomor 62 Tahun 2016 tentang Sistem Penjaminan Mutu Pendidikan Tinggi;
12. Pedoman Publikasi Ilmiah Kementerian Riset, Teknologi, dan Pendidikan Tinggi Republik Indonesia tahun 2017;

13. Peraturan Menteri Riset, Teknologi, dan Pendidikan Tinggi Republik Indonesia Nomor 9 tahun 2018 Akreditasi Jurnal Ilmiah dan Perkembangan SINTA;
14. Peraturan Menteri Pendidikan dan Kebudayaan Nomor 3 Tahun 2020 Tentang Standar Nasional Pendidikan Tinggi;
15. Peraturan Menteri Pendidikan dan Kebudayaan Nomor 5 Tahun 2020 tentang Akreditasi Program Studi dan Perguruan Tinggi (Berita Negara Republik Indonesia Tahun 2020 Nomor 49);
16. Panduan Penyusunan Kurikulum Pendidikan Tinggi di Era Industri 4.0 untuk Mendukung Merdeka Belajar - Kampus Merdeka tahun 2020;
17. Buku Panduan Merdeka Belajar Kampus Merdeka 2020;
18. Keputusan Menteri Agama Republik Indonesia Nomor 324 tahun 2021 tentang Alih Bentuk Sekolah Tinggi Agama Islam Nahdlatul Ulama (STAINU) Temanggung menjadi Institut Islam Nahdlatul Ulama (INISNU) Temanggung;
19. STATUTA Institut Islam Nahdlatul Ulama (INISNU) Temanggung tahun 2021;

MEMUTUSKAN

Menetapkan : Surat Keputusan Rektor INISNU Temanggung Pedoman Akun Google Scholar dan SINTA INISNU Temanggung.

- PERTAMA : Pedoman Akun Google Scholar dan SINTA INISNU Temanggung sebagaimana tersebut dalam lampiran keputusan ini yang tidak terpisahkan dan merupakan satu kesatuan dalam keputusan ini.
- KEDUA : Keputusan ini berlaku pada tanggal ditetapkan dengan ketentuan apabila di kemudian hari ternyata terdapat kekeliruan dalam penetapan ini akan diubah dan dibetulkan sebagaimana mestinya.

Ditetapkan di : Temanggung
Pada tanggal : 30 Desember 2021
Rekt.



Dr. H. Mch. Baehaqi, MM.
NIDN. 2127086501

Lampiran

Keputusan Rektor INISNU Temanggung tentang
Pedoman Akun Google Scholar dan SINTA

Nomor : In.40/R/KR/246/XII/2021

Tanggal : 30 Desember 2021

BAB I **KETENTUAN UMUM**

Pasal 1

Umum

Dalam pedoman ini yang dimaksud dengan:

1. Institut Islam Nahdlatul Ulama (INISNU) Temanggung yang selanjutnya disingkat Institut adalah perguruan tinggi keagamaan Islam swasta di bawah naungan Badan Pelaksana Penyelenggara (BPP) INISNU Temanggung;
2. Rektor adalah organ INISNU Temanggung yang memimpin penyelenggaraan dan pengelolaan INISNU Temanggung;
3. Wakil Rektor adalah organ INISNU Temanggung yang membantu Rektor dalam memimpin dan pengelolaan INISNU Temanggung;
4. Unit Pengelola Program Studi (UPPS) adalah satuan organisasi di dalam struktur organisasi perguruan tinggi yang berwenang dan bertugas mengelola program studi;
5. Dekan adalah orang yang bertanggungjawab atas berbagai hal yang terjadi pada sebuah fakultas;
6. Fakultas adalah unit pengelola program studi di lingkungan Institut;
7. Ketua Program Studi adalah orang yang bertanggung jawab atas berbagai hal yang terjadi pada sebuah program studi;

8. Program Studi adalah lembaga di bawah Fakultas di lingkungan INISNU Temanggung yang secara struktural menyelenggarakan kegiatan pendidikan, pembelajaran, yang memiliki kurikulum, visi-misi, tujuan, dan profil lulusan;
9. Mahasiswa adalah peserta didik yang terdaftar di PD Dikti ber NIM secara sah di INISNU Temanggung;
10. Dosen tetap adalah pendidikan yang terdaftar di PD Dikti ber-NIDN di INISNU Temanggung;
11. Sivitas akademika adalah dosen tetap dan mahasiswa tetap yang ada di Institut;
12. *Science and Technology Index* selanjutnya disingkat SINTA adalah penelitian berbasis website yang dibangun untuk mengukur kinerja peneliti, institusi, dan jurnal ilmiah yang ada di Indonesia. Jurnal yang terindex sinta adalah jurnal yang sudah terakreditasi oleh sistem akreditasi ARJUNA (Akreditasi Jurnal Nasional) yang dikelola Ristekbrin;
13. Google Scholar atau Google Cendekia adalah layanan dari Google yang memungkinkan pengguna untuk melakukan pencarian materi-materi pelajaran berupa teks dalam berbagai format publikasi berupa jurnal ilmiah, prosiding seminar, buku, dan lainnya;
14. Afiliasi adalah hubungan antara penulis dengan lembaga pendidikan tinggi dalam hal ini adalah Institut;
15. Skripsi adalah mata kuliah berupa karya tulis ilmiah resmi akhir seorang mahasiswa dalam menyelesaikan program Sarjana (S1) di INISNU Temanggung;

16. Tugas akhir non-skripsi adalah tugas akhir yang dipilih mahasiswa selain skripsi;
17. Artikel ilmiah adalah tulisan ilmiah dengan menggunakan metode tertentu yang meneliti masalah tertentu;
18. Penelitian adalah kegiatan pengembangan ilmu pengetahuan dan teknologi yang dilakukan sesuai dengan kaidah dan metode ilmiah secara sistematis untuk memperoleh informasi, data dan keterangan yang berkaitan dengan pemahaman dan pembuktian kebenaran atau ketidakbenaran suatu asumsi/hipotesis di bidang sains, teknologi, seni, agama, budaya, dan humaniora serta menarik simpulan ilmiah secara objektif dan dapat dipertanggungjawabkan secara empirik untuk kepentingan pengembangan IPTEKS;
19. Karya sastra adalah ciptaan, karangan, yang disampaikan dengan komunikatif tentang maksud penulis untuk tujuan estetika. Karya sastra yang dimaksud dibatasi pada novel, puisi, dan cerita pendek.
20. Karya desain teknologi adalah karya desain teknologi adalah bentuk karya yang berupa gambar komunikasi visual, desain grafis, aplikasi, game, dan lainnya seperti contoh Virtual Reality (VR), Augmented Reality (AR), Mixed Reality (MR), dan lainnya yang sesuai dengan profil lulusan Program Studi.
21. Karya seni/arsitektur adalah seni arsitektur adalah karya seni yang berasal dari imajinasi atau khayalan manusia yang di tuangkan ke dalam struktur suatu bangunan seperti arsitektur Arab, alam, modern, tropis, tema, kontemporer, klasik,

tradisional, mediterania, minimalis dan lainnya. Contoh seni arsitektur adalah Masjid Gedhe Kauman, Masjid Agung Jawa Tengah, Candi Prambanan, dan lainnya.

22. Kaidah selingkung (*author guidelines*) sering disebut juga gaya selingkung adalah pedoman tentang tata cara penulisan artikel ilmiah, atau pembuatan proposal atau skripsi;
23. *Similarity* adalah kemiripan, kesamaan dalam skripsi dengan artikel di blog, jurnal online, atau di website mulai dari kata, frasa, kalimat, hingga paragraf yang dideteksi melalui aplikasi;
24. Sitasi adalah kutipan yang dilakukan penelitian atau penulis lain terhadap artikel ilmiah yang ditulis dosen dan mahasiswa di lingkungan Institut yang dapat dilihat di akun Google Scholar;
25. Peneliti adalah dosen dan mahasiswa INISNU Temanggung yang melakukan penelitian atau pengembangan ilmu pengetahuan, teknologi, dan seni.

BAB II
DASAR, TUJUAN, DAN KEBIJAKAN
Pasal 2
Dasar

1. Undang-Undang 1945;
2. Peraturan Menteri Pendidikan Nasional Republik Indonesia Nomor 17 Tahun 2010 tentang Pencegahan dan Penanggulangan Plagiat di Perguruan Tinggi;
3. Undang-undang Republik Indonesia Nomor 20 Tahun 2013 tentang Sistem Pendidikan Nasional;
4. Undang-undang Republik Indonesia Nomor 12 Tahun 2012 tentang Pendidikan Tinggi;
5. Peraturan Pemerintah Republik Indonesia Nomor 19 Tahun 2005 tentang Standar Nasional Pendidikan;
6. Peraturan Pemerintah Republik Indonesia Nomor 32 Tahun 2013 tentang Perubahan Atas Peraturan Pemerintah Nomor 19 Tahun 2005 tentang Standar Nasional Pendidikan;
7. Peraturan Pemerintah Republik Indonesia Nomor 4 Tahun 2014 tentang Penyelenggaraan Pendidikan Tinggi dan Pengelolaan Perguruan Tinggi;
8. Peraturan Menteri Pendidikan dan Kebudayaan Republik Indonesia Nomor 50 Tahun 2014 tentang Sistem Penjaminan Mutu Pendidikan Tinggi;
9. Undang-undang Nomor 28 Tahun 2014 tentang Hak Cipta;
10. Peraturan Menteri Riset, Teknologi, dan Pendidikan Tinggi Republik Indonesia Nomor 44 Tahun 2015 tentang Standar Nasional Pendidikan Tinggi;
11. Peraturan Menteri Riset, Teknologi, dan Pendidikan Tinggi Republik Indonesia Nomor 62 Tahun 2016

- tentang Sistem Penjaminan Mutu Pendidikan Tinggi;
12. Pedoman Publikasi Ilmiah Kementerian Riset, Teknologi, dan Pendidikan Tinggi Republik Indonesia tahun 2017;
 13. Peraturan Menteri Riset, Teknologi, dan Pendidikan Tinggi Republik Indonesia Nomor 9 tahun 2018 Akreditasi Jurnal Ilmiah dan Perkembangan SINTA;
 14. Peraturan Menteri Pendidikan dan Kebudayaan Nomor 3 Tahun 2020 Tentang Standar Nasional Pendidikan Tinggi;
 15. Peraturan Menteri Pendidikan dan Kebudayaan Nomor 5 Tahun 2020 tentang Akreditasi Program Studi dan Perguruan Tinggi (Berita Negara Republik Indonesia Tahun 2020 Nomor 49);
 16. Panduan Penyusunan Kurikulum Pendidikan Tinggi di Era Industri 4.0 untuk Mendukung Merdeka Belajar - Kampus Merdeka tahun 2020;
 17. Buku Panduan Merdeka Belajar Kampus Merdeka 2020;
 18. Keputusan Menteri Agama Republik Indonesia Nomor 324 tahun 2021 tentang Alih Bentuk Sekolah Tinggi Agama Islam Nahdlatul Ulama (STAINU) Temanggung menjadi Institut Islam Nahdlatul Ulama (INISNU) Temanggung;
 19. STATUTA Institut Islam Nahdlatul Ulama (INISNU) Temanggung tahun 2021;
 20. Rapat pleno Senat Institut tentang penetapan Pedoman Akun Google Scholar dan SINTA INISNU Temanggung pada 3 Februari 2022.

Pasal 3

Tujuan

1. Tujuan disusunnya pedoman ini adalah sebagai bentuk implementasi kebijakan mutu akademik di lingkungan Institut;
2. Pedoman ini bertujuan untuk memberikan acuan dalam pengelolaan manajemen akun di Google Scholar dan SINTA dalam publikasi ilmiah sivitas akademika.

Pasal 4

Kebijakan

1. Mahasiswa dan dosen dalam menulis karya ilmiah di lingkungan Institut dapat menggunakan akun berafiliasi Institut Islam Nahdlatul Ulama (INISNU) Temanggung;
2. Dosen wajib memiliki akun di Google Scholar dan SINTA sebagai identitas seorang ilmuwan dengan afiliasi Institut Islam Nahdlatul Ulama (INISNU) Temanggung.

BAB III

AKUN GOOGLE SCHOLAR

Pasal 5

Akun Google Scholar

1. Akun Google Scholar adalah sebuah catatan tentang nama pengguna/penulis, kata sandi, dan hak untuk mengakses jaringan atau sistem daring di Google Scholar untuk layanan edukatif, di mana menyediakan banyak sekali artikel ilmiah yang sudah dipublikasi oleh penulisnya dan berasal dari berbagai disiplin ilmu berbentuk jurnal-jurnal ilmiah, prosiding seminar, buku, dan sejenisnya di Google Scholar;
2. Akun Google Scholar dapat dibuat secara pribadi oleh dosen dan mahasiswa, dan/atau dibuat secara berjemaah melalui pelatihan yang dilaksanakan di lingkungan Institut.

Pasal 6

Fungsi Akun Google Scholar

1. Fungsi akun Google Scholar ini membantu penulis sebagai identitas seorang ilmuwan/peneliti, kepakaran, dan nama instansi;
2. Sebagai syarat membuat akun SINTA;
3. Sebagai penanda kuantitas dan kualitas sitasi artikel yang dimiliki dosen dan mahasiswa di lingkungan Institut;
4. Membantu berjejaring, berkomunikasi dengan ilmuan lain;
5. Membantu menemukan berbagai referensi yang berkaitan dengan bidang ilmu.

Pasal 7

Afiliasi Akun Google Scholar

Setiap dosen dan mahasiswa Institut harus mencantumkan afiliasi di Google Scholar sebagai berikut:

1. Institut Islam Nahdlatul Ulama (INISNU) Temanggung; atau
2. *Nahdlatul Ulama Islamic Institute of Temanggung.*

BAB IV
AKUN SINTA
Pasal 8
Akun SINTA

1. Akun *Science and Technology Index* (SINTA) catatan tentang nama penulis, kata sandi, dan hak untuk mengakses website Sinta;
2. Akun SINTA dapat dibuat secara pribadi oleh dosen dan mahasiswa, dan/atau dibuat secara berjemaah melalui pelatihan yang dilaksanakan di lingkungan Institut.

Pasal 9
Fungsi Akun SINTA

1. Mengukur kinerja peneliti, institusi, dan jurnal ilmiah di lingkungan Institut;
2. Sebagai identitas peneliti, kepakaran, dan perguruan tinggi;
3. Sebagai bentuk indeksasi dalam publikasi ilmiah.

Pasal 10
Afiliasi Akun SINTA

Setiap dosen dan mahasiswa Institut harus mencantumkan afiliasi di SINTA sebagai berikut:

1. Institut Islam Nahdlatul Ulama (INISNU) Temanggung; atau
2. *Nahdlatul Ulama Islamic Institute of Temanggung*

BAB V
PENUTUP
Pasal 11

1. Pedoman ini ditetapkan sebagai acuan dosen dan mahasiswa dalam membuat akun Google Scholar dan Akun SINTA;
2. Pedoman Rektor ini mulai berlaku pada tanggal ditetapkan;
3. Pedoman ini mulai berlaku sejak tanggal ditetapkan, dengan ketentuan apabila di kemudian hari ternyata terdapat kekeliruan dalam keputusan ini akan diadakan perbaikan kembali sebagaimana mestinya.

Ditetapkan di : Temanggung
Temanggung, 30 Desember 2021

Rektor,



Dr. H. Muh. Baehaqi, MM.
NIDN. 2127086501

LAMPIRAN

A. MEKANISME MEMBUAT AKUN GOOGLE SCHOLAR

1. Siapkan Alamat Email dan Webmail

Dalam pembuatan akun Google Scholar, Anda harus memiliki email berupa gmail.com dan webmail instansi seperti contoh rektor@inisnu.ac.id, moh.syafi@inisnu.ac.id, dan lainnya yang di belakangnya memiliki domain instansi.

2. Membuka Google Scholar (<https://scholar.google.com/>)

Ketika email dan webmail sudah disiapkan dan sudah login, maka tinggal masuk ke Google Scholar dan klik tombol “Akun Saya” di pojok kanan atas. Anda dapat melihat halaman pengaturan profil Anda.

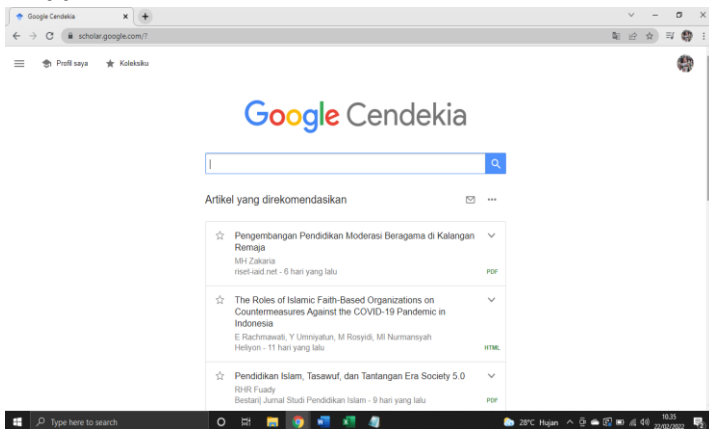

3. Mengisi Data

Ada sejumlah kolom data yang harus diisi dan pastikan mengisinya dengan benar. Data ini meliputi nama lengkap, nama instansi, alamat email yang berafiliasi dengan perguruan tinggi, dan

lainnya. Setelah data sudah selesai diisi silahkan klik tombol *“Make My Profile Public”* agar karya ilmiah dapat diakses banyak orang.

4. Melengkapi Data

Ketika Anda sudah masuk di halaman kelengkapan profil, langkah berikutnya silakan profil dilengkapi berdasarkan dengan permintaan. Seperti contoh mengunggah foto profil maupun info lainnya. Jika ditujukan untuk kegiatan akademik maka bisa memakai foto formal.

5. Menambah Artikel di Akun Google Scholar

Ketika akun sudah sukses dibuat, maka Anda dapat menambahkan artikel ilmiah, buku, dan karya ilmiah lain secara manual di akun Google Scholar Anda.

Informasi lebih rinci silakan lihat video tutorial pembuatan akun Google Scholar di url ini: <https://www.youtube.com/watch?v=eR2T1mRxygA>

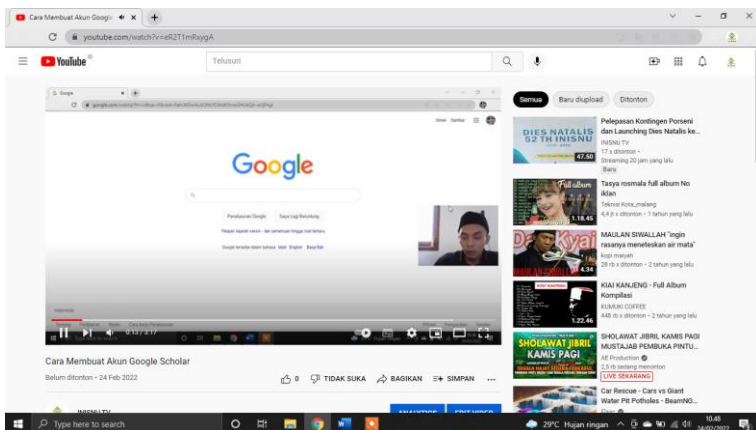

B. MEKANISME MEMBUAT AKUN SINTA

1. Siapkan url akun Google Scholar

2. Kunjungi website Sinta

<https://sinta.kemdikbud.go.id/>

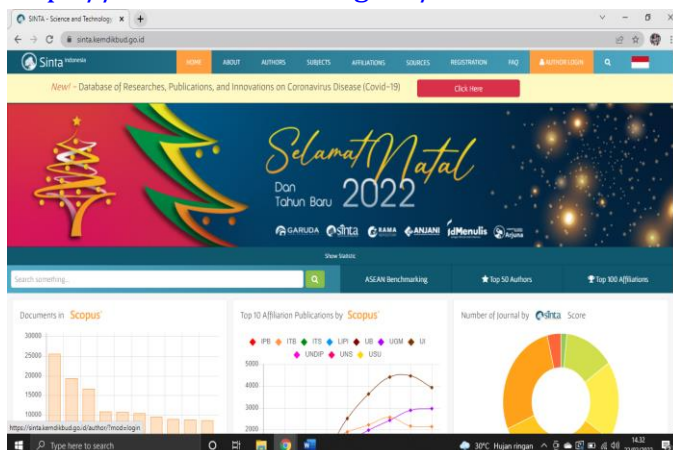

3. Klik Author Login

<https://sinta.kemdikbud.go.id/author/?mod=login>

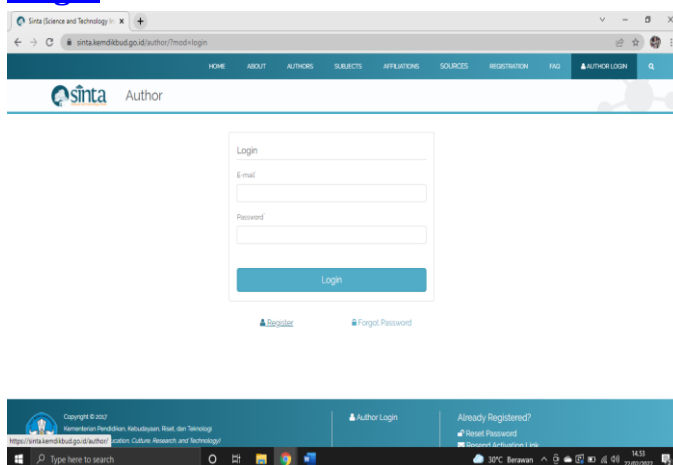

4. Pilih Menu Register

Isi data, dan ketika sudah lengkap klik Register

<https://sinta.kemdikbud.go.id/author/>

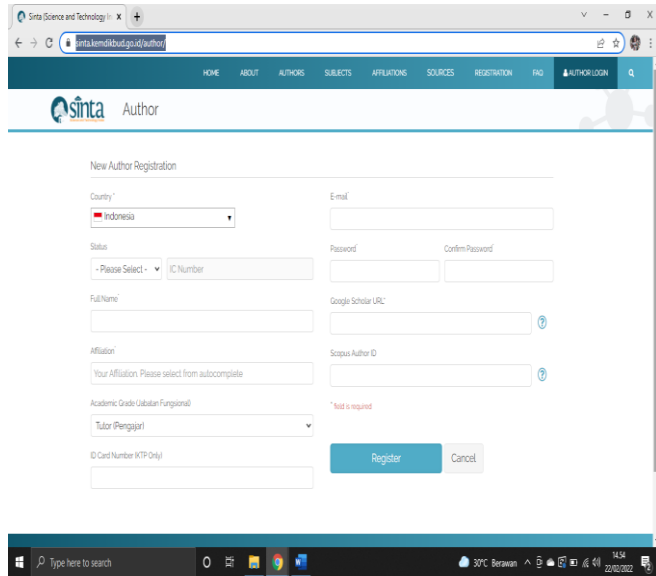

The screenshot shows the 'New Author Registration' form on the SINTA website. The form includes the following fields and options:

- Country: Indonesia (selected)
- Status: - Please Select - (dropdown), IC Number (input)
- Full Name: (input)
- Affiliation: Your Affiliation. Please select from autocomplete (input)
- Academic Grade/Unitatan Fungsional: Tutor (Pengajar) (dropdown)
- ID Card Number (KTP Only): (input)
- Email: (input)
- Password: (input)
- Confirm Password: (input)
- Google Scholar I/R/C: (input)
- Scopus Author ID: (input)

Buttons: Register, Cancel. A note states: *field is required.

Informasi lebih lanjut, silakan lihat video tutorial pembuatan akun Sinta di bawah ini:

<https://www.youtube.com/watch?v=O8QxRuiM-ZQ>

